



Fédération Française de Tir Ligue de Bretagne

Comité Départemental du Morbihan

CHAMPIONNATS DEPARTEMENTAUX 2021-2022 à 10 METRES

Sur Cibles Electroniques les engagements dans la semaine (date du championnat ne seront pas pris en compte)

Les Championnats Départementaux de Tir pour la discipline 10 mètres se dérouleront à la salle Espace 2000 route de Plumergat à GRAND CHAMP samedi 6 et dimanche 7 novembre 2021 sur cible électronique, en précision

. ATTENTION la date du championnat est avancée les tireurs doivent renouveler leurs licences dès maintenant

ENGAGEMENTS INDIVIDUELS : Seules seront prises en compte les inscriptions accompagnées de leurs règlements, **si pas de règlement pas d'inscription, par chèque** obligatoire libellé à l'ordre : COMITE DEPARTEMENTAL DE TIR

Correspondance : **Mr Camille LE BLEVEC Kergonan 56390 GRAND CHAMP** (tél.: 0674477041)

Minimes, Cadets, Juniors : **7.00 €**

Dames, Seniors : **8.00 €**

ENGAGEMENTS DES EQUIPES : Les équipes comportant les noms de **trois tireurs de même catégorie** devront être inscrites avant le début de la compétition, soit au plus tard le 7 novembre à 9 H 00.

Merci de joindre, si possible, la liste des équipes à la feuille d'engagement individuel.

S'il y a 2 équipes engagées dans une même épreuve et même catégorie, une coupe sera remise sinon ; si il y a qu'une équipe d'engagée (dans les mêmes conditions) il sera remis 1 diplôme

Attention : cachet et signature du médecin obligatoire, sur la licence ou un certificat médical

BUT : Attribuer dans chaque discipline et pour chaque catégorie le titre de Champion Départemental

Qualifier aux Championnats Régionaux, et contribuer à la qualification aux Championnats de France .

ARBITRAGE : Sous la responsabilité de la Commission Départementale d'Arbitrage.

Les points en carabine seront comptés aux 1/10.....**Ne tirez pas tous à la série de 3 merci**

CATEGORIES		CF	CG	JF	JG	D1	D2	D3	S1	S2	S3	VA
Carabine	10 mètres	X	X	X	X	X	X	X	X	X	X	
	Arbalète Field		X		X	X			X			X
Pistolet	10 mètres	X	X	X	X	X	X	X	X	X	X	
	Vitesse 5 cibles	X	X	X	X	X	X		X	X	X	
	Standard 5 coups		X	X	X	X	X		X	X	X	

ATTENTION la date du championnat est avancée les tireurs doivent renouveler leurs licences dès maintenant urgent....

Horaire séries affichée est l'heure H exemple ; H-30=8h45 entrée sur le pas de tir, H-15= 9h00 début des essais,

H= 9h15 1^{er} coup de match, fin 10h30 pour 60 coups

HORAIRES DES SERIES	Série	HORAIRE	Série	HORAIRE	Série	HORAIRE	Série	HORAIRE
	120 tirs		28 tirs		42 tirs		16 tirs	
	Pistolet Carabine 20 postes		Pistolet Vitesse 2 postes		Pistolet Standard 4 postes		Arbalète Field 2 postes	
Samedi 6	1	09h15-10h30			41	09h15	61	09h15
	2	11h00-12h15	22	10h00			62	10h45
Cible électronique					43	10h45		
	1h15;60 coups	3	14h45-16h00	24	11h30	44	14h30	64
50 mn ; dame 3; 40 coups	4		25	15h15	45	16h00		
							67	16h00
			27	16h45	47			
			28		48	17h30		
Dimanche 7	5	09h15-10h30	29	10h00	49	9h15	69	9h15
	6	11h00-12h15	30		50	10h45	70	10h45
	7	14h30-15h45	31	11h30	51			
			32		52	14h30	72	14h30
			33	15h15	53		73	
			34		54			

La feuille d'engagement et le règlement doivent être adressés avant le **1 novembre 2021**

PROCLAMATION DES RESULTATS : Dimanche 7 à partir de 16h30

ATTENTION : cadette fille- junior fille-dame1-dame2 tireront sur 60 coups en carabine comme en Pistolet sauf les dames 3 qui reste en 40 coups Pistolet Vitesse

Plan d'accès

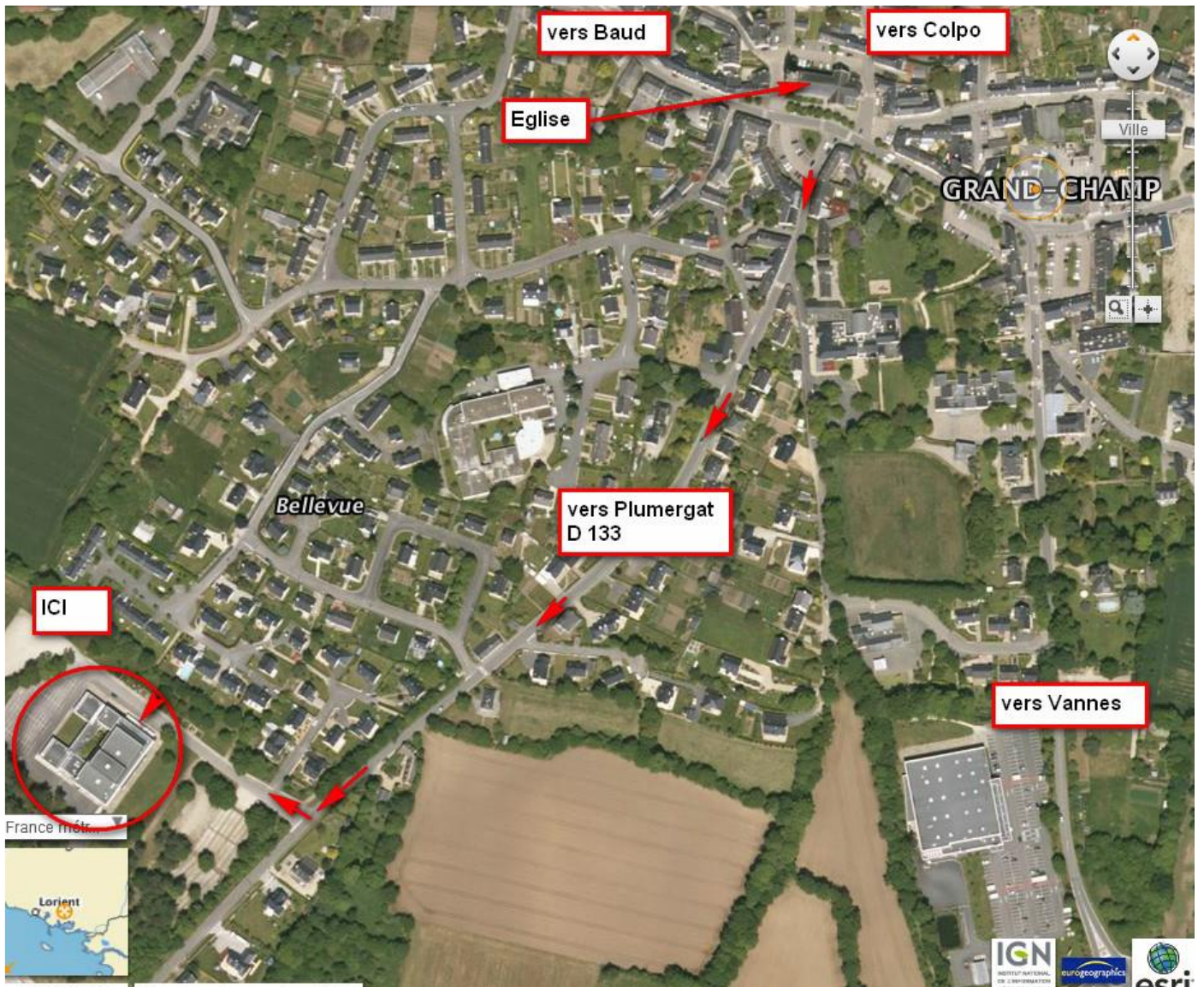



FEUILLE D'ENGAGEMENT DES EQUIPES

CHAMPIONNAT DEPARTEMENTAL 10 mètres
 GRAND CHAMP. - Les 6 & 7 NOVEMBRE 2021

Les engagements des équipes est gratuit.
 Equipe de 3 tireurs . de même catégorie Tout changement dans la composition
 d'une équipe devra se faire avant le début de la première série de la compétition

NOM CLUB	
N° CLUB	
DISCIPLINE	
CATEGORIE	

	NOM PRENOM	N° LICENCE	CATEGORIE
1			
2			
3			

NOM CLUB	
N° CLUB	
DISCIPLINE	
CATEGORIE	

	NOM PRENOM	N° LICENCE	CATEGORIE
1			
2			
3			

NOM CLUB	
N° CLUB	
DISCIPLINE	
CATEGORIE	

	NOM PRENOM	N° LICENCE	CATEGORIE
1			
2			
3			

NOM CLUB	
N° CLUB	
DISCIPLINE	
CATEGORIE	

	NOM PRENOM	N° LICENCE	CATEGORIE
1			
2			
3			

NOM CLUB	
N° CLUB	
DISCIPLINE	
CATEGORIE	

	NOM PRENOM	N° LICENCE	CATEGORIE
1			
2			
3			

N° CLUB	
DISCIPLINE	
CATEGORIE	

	NOM PRENOM	N° LICENCE	CATEGORIE
1			
2			
3			

